

Kartan 1/4 yleiskaavamerkinnot
Yleiskaavamääräykset erillisellä määräysliitteellä

- A Asuntoalue
- AK Kerrostalovaltainen asuntoalue
- AP Pientalovaltainen asuntoalue
- AP-h Harvaan asuttu pientaloalue
- Ares Asumisen reservialue
- C Keskustatoimintojen alue
- P Palveluiden alue
- P/A Palveluiden ja asumisen alue
- KM Kaupallisten palveluiden alue
- PY Julkisten palveluiden alue
- PY/A Julkisten palveluiden alue, jonka toissijainen käyttötarkoitus on asuminen
- TP Työpaikkatoimintojen alue
- TP/y Työpaikkojen ja elinkeinojen alue, jolla ympäristö asettaa toiminnan laadulle erityisiä vaatimuksia
- TPres Työpaikkatoimintojen reservialue
- T Teollisuus- ja varastoalue
- V Virkistysalue
- VU Urheilu- ja virkistyspalveluiden alue
- EH Hautausmaa-alue
- EV Suojaviheralue
- SL Luonnonsuojelualue
- S-1 Suojelualue
- S-2 Suojelualue
- SR Rakennuslainsäädännön nojalla suojeltava alue
- RM Retkeily ja matkailupalveluiden alue
- RP Siirtolapuutarha-alue
- M Maa- ja metsätalousvaltainen alue
- MY Maa- ja metsätalousvaltainen alue, jolla on erityisiä ympäristöarvoja
- W Vesialue
- EK Kiertotaloustoimintojen alue
- EN Energiahuollon alue
- EJ/V Jätteenkäsittelyalue, jota kehitetään virkistykseen
- L Liikennealue

- Moottoritie
- Eritasoliittymävaraus
- Päätie/-katu tai merkittävä kokoojakatu
- Liikenteen yhteistarve
- Rautatie
- Rautatieasema
- Joukkoliikenteen kehityskäytävä
- Pyöräilyn pääreitti
- Kehitettävä logistiikkaväylä
- Tiivistyvä asemanseutu
- Kaava-alueen raja

Käsittelyvaiheet:

Yleiskaavaluonnos
 Kaupunkikehityslautakunta 11.4.2019 § 36
 Nähtävillä MRL § 62 ja MRA § 30 mukaisesti 24.4.-24.5.2019

Yleiskaavaehdotus
 Kaupunkikehityslautakunta 27.2.2020 § 14
 Nähtävillä MRL § 65 ja MRA § 19 mukaisesti 11.3.-22.4.2020

Yleiskaavan hyväksyminen MRL § 37
 Kaupunkikehityslautakunta 29.10.2020 § 45
 Kaupunginhallitus 23.11.2020 § 376
 Kaupunginvaltuusto XX.XX.2020 §

Päiväys 9.10.2020
 Tarkistettu 24.11.2020

JÄRDno-2017-1022
 Kaavatunnus 186 200 2016
 Mittakaava 1 : 20 000
 Koordinaatisto ETRS GK 25

Juhana Hiironen
 Vs. kaavoitusjohtaja

Hannele Selin
 Yleiskaavapäällikkö

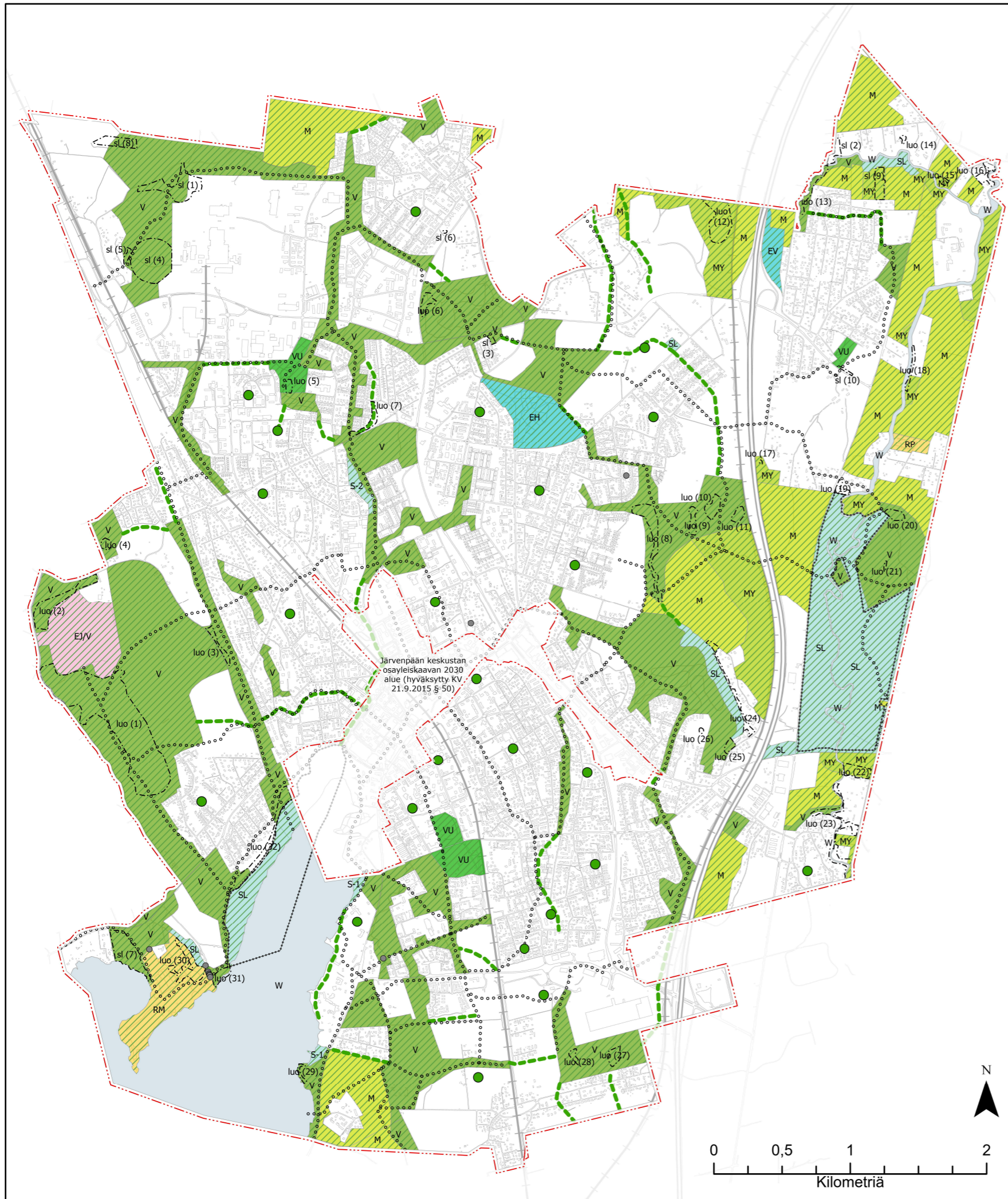

Kartan 2/4 yleiskaavamerkinnot
Yleiskaavamääräykset erillisellä määräysliitteellä

- Viheralueverkosto
- Luonnonsuojelullisesti arvokas alue
- Luonnon monimuotoisuuden kannalta erityisen tärkeä alue
- Natura 2000 -verkostoon kuuluva alue
- Viheryhteys
- Virkistys- ja ulkoilun pääreitti
- Lähipuisto
- Luonnonmuistomerkki
- Kaavakartalta 1/4 tuodut merkinnät**
- V Virkistysalue
- VU Urheilu- ja virkistyspalveluiden alue
- EH Hautausmaa-alue
- EV Suojaviheralue
- SL Luonnonsuojelualue
- S-1 Suojelualue
- S-2 Suojelualue
- RM Retkeily- ja matkailupalveluiden alue
- RP Siirtolapuutarha-alue
- M Maa- ja metsätalousvaltainen alue
- MY Maa- ja metsätalousvaltainen alue, jolla on erityisiä ympäristöarvoja
- W Vesialue
- EJ/V Jätteenkäsittelyalue, jota kehitetään virkistykseen
- Kaava-alueen raja

Käsittelyvaiheet:

Yleiskaavaluonnos
 Kaupunkikehityslautakunta 11.4.2019 § 36
 Nähtävillä MRL § 62 ja MRA § 30 mukaisesti 24.4.-24.5.2019

Yleiskaavaehdotus
 Kaupunkikehityslautakunta 27.2.2020 § 14
 Nähtävillä MRL § 65 ja MRA § 19 mukaisesti 11.3.-22.4.2020

Yleiskaavan hyväksyminen MRL § 37
 Kaupunkikehityslautakunta 29.10.2020 § 45
 Kaupunginhallitus 23.11.2020 § 376
 Kaupunginvaltuusto XX.XX.2020 §

Päiväys 9.10.2020
 Tarkistettu 24.11.2020

JARDno-2017-1022
 Kaavatunnus 186 200 2016
 Mittakaava 1 : 20 000
 Koordinaattisto ETRS GK 25

Juhana Hiironen
 Vs. kaavoitusjohtaja

Hannele Selin
 Yleiskaavapäällikkö



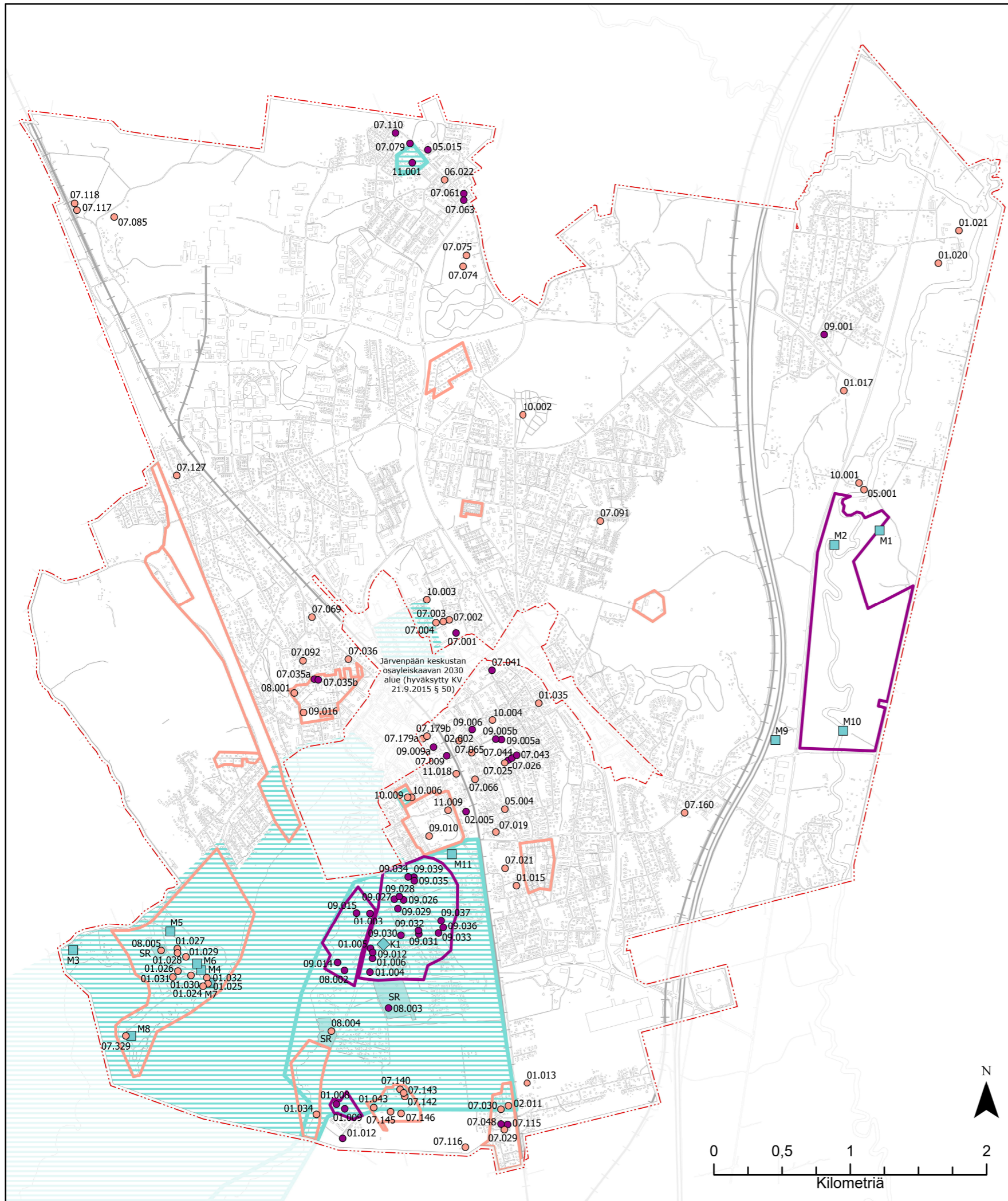

Kartan 3/4 yleiskaavamerkinnot Yleiskaavamääräykset erillisellä määräysliitteellä

- Valtakunnallisesti merkittävä kulttuuriympäristö
- Maakunnallisesti ja seudullisesti merkittävä kulttuuriympäristö
- Paikallisesti merkittävä suojeltu kulttuuriympäristö (alue)
- Paikallisesti arvokas kulttuuriympäristö (alue)
- Paikallisesti merkittävä suojeltu kulttuuriympäristö (kohde)
- Paikallisesti arvokas kulttuuriympäristö (kohde)
- Kiinteä muinaisjäänös
- Kulttuuriperintökohde

Kaavakartalta 1/4 tuodut merkinnot

- Rakennuslainsäädännön nojalla suojeltava alue SR
- Kaava-alueen raja

Käsittelyvaiheet:

Yleiskaavaluonnos
Kaupunkikehityslautakunta 11.4.2019 § 36
Nähtävillä MRL § 62 ja MRA § 30 mukaisesti 24.4.-24.5.2019

Yleiskaavaehdotus
Kaupunkikehityslautakunta 27.2.2020 § 14
Nähtävillä MRL § 65 ja MRA § 19 mukaisesti 11.3.-22.4.2020

Yleiskaavan hyväksyminen MRL § 37
Kaupunkikehityslautakunta 29.10.2020 § 45
Kaupunginhallitus 23.11.2020 § 376
Kaupunginvaltuusto XX.XX.2020 §

Päiväys 9.10.2020

JARDno-2017-1022
Kaavatunnus 186 200 2016
Mittakaava 1 : 20 000
Koordinaatisto ETRS GK 25

Juhana Hiironen
Vs. kaavoitusjohtaja







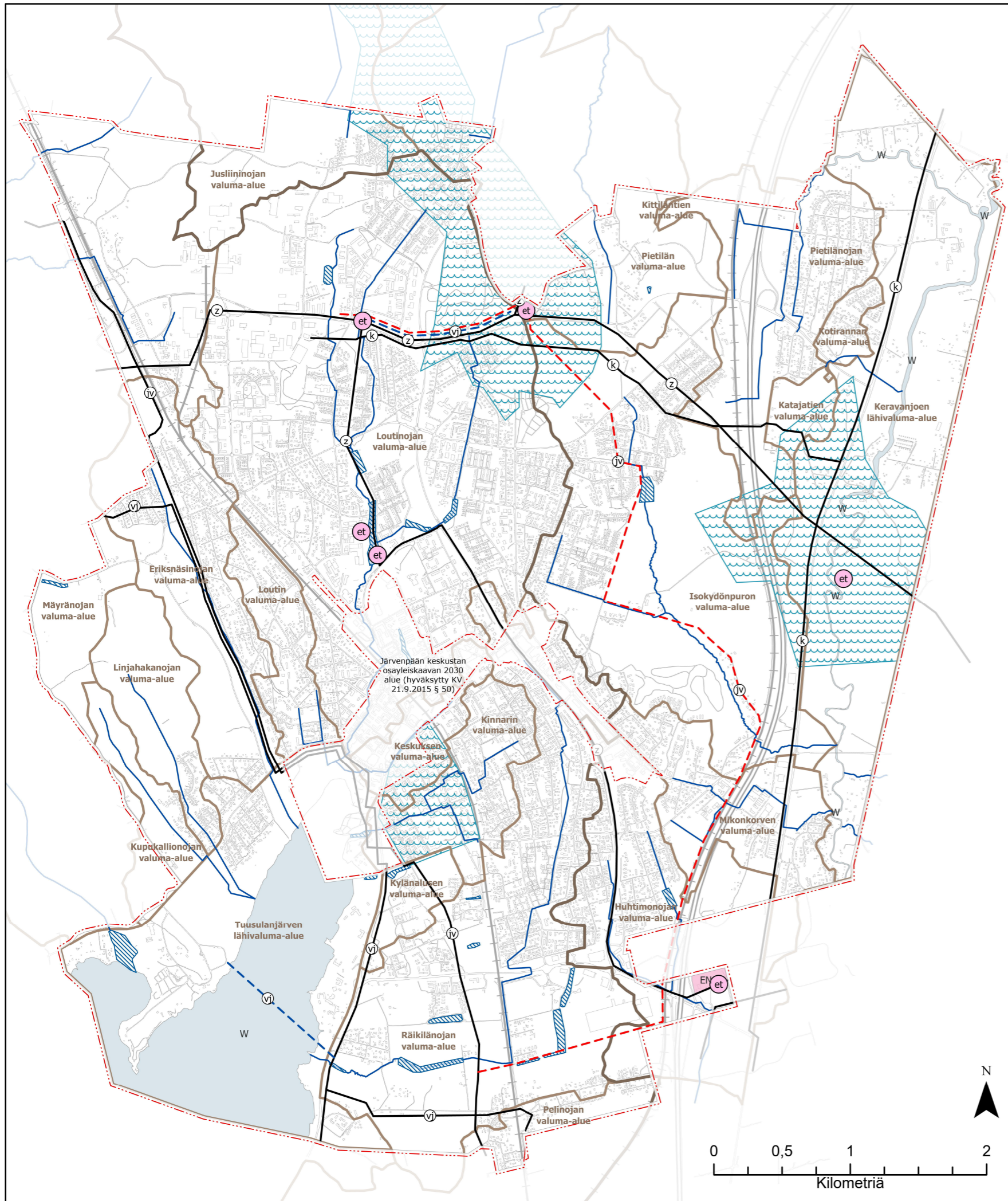









Hannele Selin
Yleiskaavapäällikkö



JÄRVENPÄÄN YLEISKAAVA 2040
KARTTA 3/4: KULTTUURIYMPÄRISTÖ
Järvenpään kaupunki, Kaupunkikehitys



Kartan 4/4 yleiskaavamerkinnt
Yleiskaavamääräykset erillisellä määräslitteellä

-  Hulevesien hallinnan kannalta merkittävä alue
 -  Valuma-alue
 -  Päävedenjakaja
 -  Purkuoja
 -  Tärkeä pohjavesialue
 -  Yhdyskuntateknisen huollon kohde
 -  Sähkölina
 -  Maakaasun runkoputki
 -  Vesijohto
 -  Jätevesiviemäri
 -  Uusi ohjeellinen jätevesiviemäri
 -  Uusi ohjeellinen vesijohto
 -  Uusi ohjeellinen jätevesiviemäri
- Kaavakartalta 1/4 tuodut merkinnt
-  W Vesialue
 -  EN Energiahuollon alue
 -  Kaava-alueen raja

Käsittelyvaiheet:

Yleiskaavaluonnos
 Kaupunkikehityslautakunta 11.4.2019 § 36
 Nähtävillä MRL § 62 ja MRA § 30 mukaisesti 24.4.-24.5.2019

Yleiskaavaehdotus
 Kaupunkikehityslautakunta 27.2.2020 § 14
 Nähtävillä MRL § 65 ja MRA § 19 mukaisesti 11.3.-22.4.2020

Yleiskaavan hyväksyminen MRL § 37
 Kaupunkikehityslautakunta 29.10.2020 § 45
 Kaupunginhallitus 23.11.2020 § 376
 Kaupunginvaltuusto XX.XX.2020 §

Päiväys 9.10.2020

JARDno-2017-1022
 Kaavatunnus 186 200 2016
 Mittakaava 1 : 20 000
 Koordinaatisto ETRS GK 25

Juhana Hiironen
 Vs. kaavoitusjohtaja

Hannele Selin
 Yleiskaavapäällikkö

